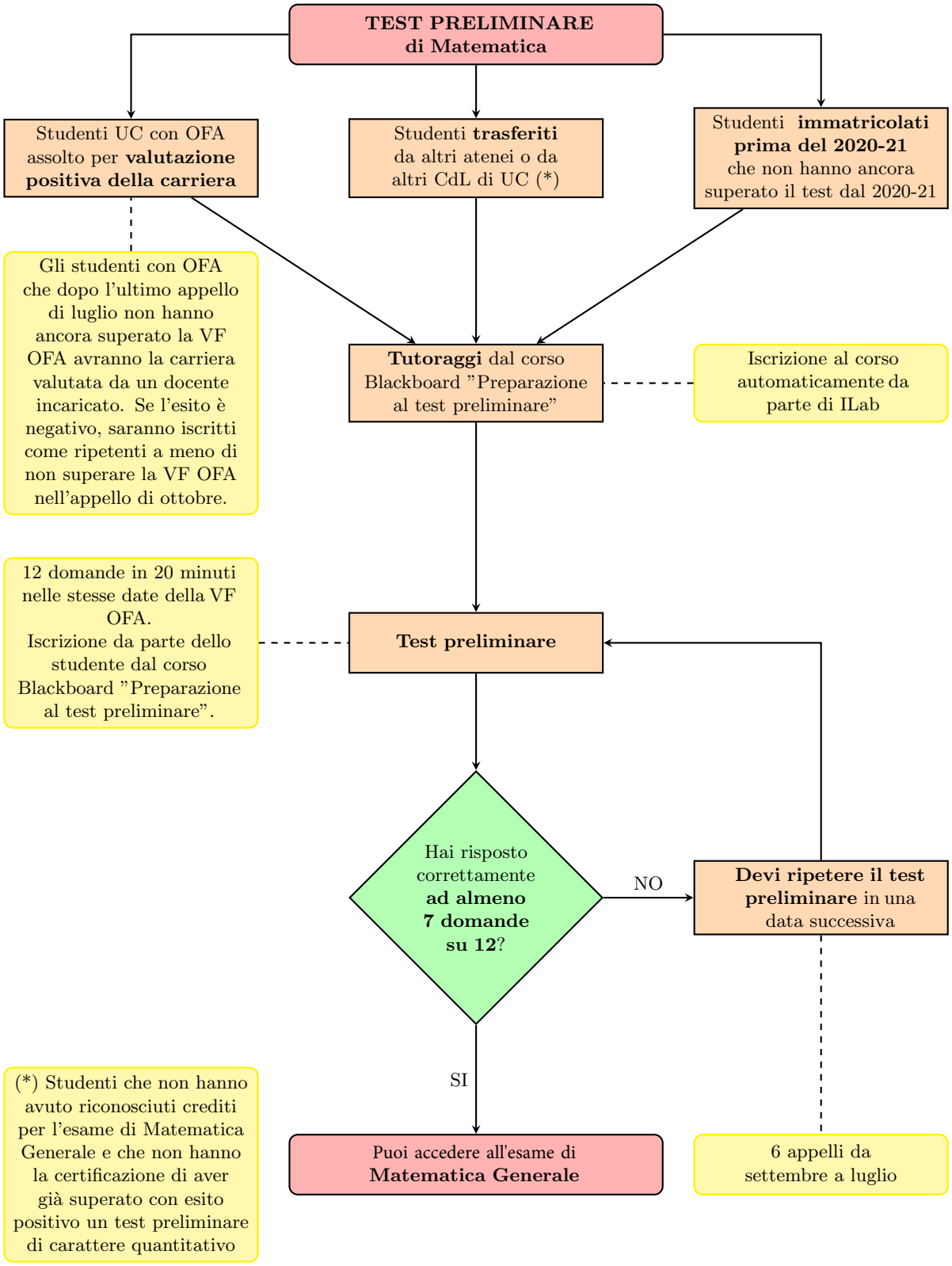
TEST PRELIMINARE di Matematica
Studenti UC con OFA assolto per valutazione positiva della carriera
Studenti trasferiti da altri atenei o da altri CdL di UC (*)
Studenti immatricolati prima del 2020-21 che non hanno ancora superato il test dal 2020-21
Gli studenti con OFA che dopo l'ultimo appello di luglio non hanno ancora superato la VF OFA avranno la carriera valutata da un docente incaricato. Se l'esito è negativo, saranno iscritti come ripetenti a meno di non superare la VF OFA nell'appello di ottobre.
Tutoraggi dal corso Blackboard "Preparazione al test preliminare"
Iscrizione al corso automaticamente da parte di ILab
12 domande in 20 minuti nelle stesse date della VF OFA. Iscrizione da parte dello studente dal corso Blackboard "Preparazione al test preliminare".
Test preliminare
Hai risposto correttamente ad almeno 7 domande su 12?
NO
Devi ripetere il test preliminare in una data successiva
SI
(*) Studenti che non hanno avuto riconosciuti crediti per l'esame di Matematica Generale e che non hanno la certificazione di aver già superato con esito positivo un test preliminare di carattere quantitativo
Puoi accedere all'esame di Matematica Generale
6 appelli da settembre a luglio